

Ansicht Süd

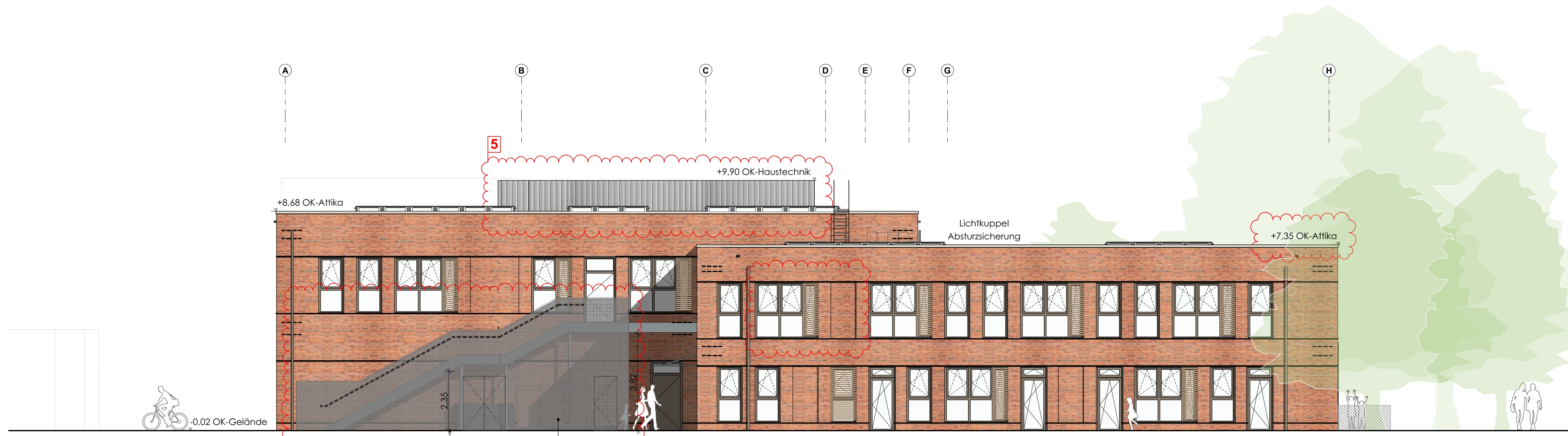

Ansicht West



LEGENDE

BAUHÖHE

OK FFB ERDGESCHOSS = ±0.00 = + 37,65 NHN

ÄNDERUNGEN

Index	Datum	Änderung	Bearbeitet	Ges.
1	09.08.2024	Änderung - Nachforderung Zustimmungsantrag	DK	NK
0	19.04.2024	Planerstellung / Abgabe Zustimmungsantrag	ET/DK/CA	NK

INDEX

1

BAUHERR

SBH
Schulbau Hamburg

An der Stadthausbrücke 1 | 20355 Hamburg

PROJEKT

Zu- und Umbau der Grundschule Wesperloh in Hamburg
Erweiterung der Grundschule und Neubau einer KiTa

Wesperloh 19 | 22549 Hamburg

PLANINHALT

ZUSTIMMUNGSANTRAG

Ansicht
Süd, West

M 1:100

Plan No West-Süd_Ansichten20240809_V001

Bl.-Gr. 841 x 594 (A1)

ARCHITEKT

GRUPPE
GME

Gruppe GME Architekten BDA
Keil, Buck, Kohrausch, Manstaller PartGmbH
Paulsbergstraße 11 · 28832 Achim · T 04202 91 65 0 · F 04202 91 65 10
Teerhof 34 · 28199 Bremen · T 0421 80 93 72 0 · F 0421 80 93 72 20
www.gruppe-gme.de · architekten@gruppe-gme.de



Ansicht Nord

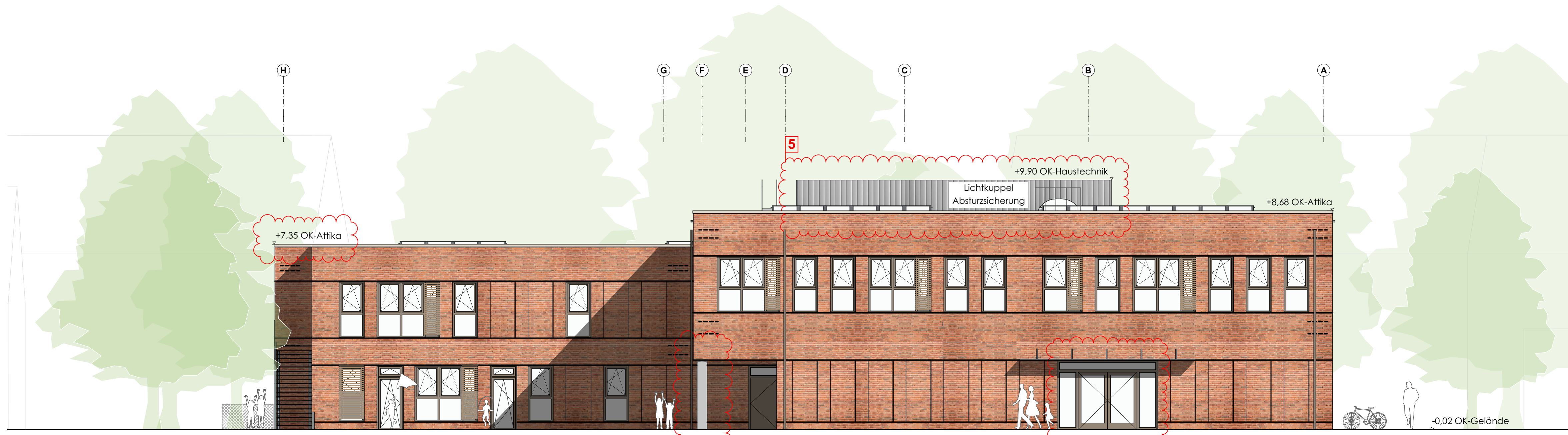
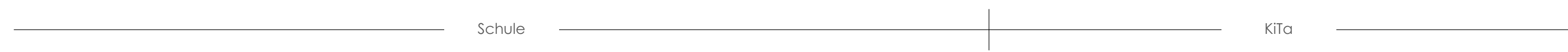

Ansicht Ost



LEGENDE

BAUHÖHE

OK FFB ERDGESCHOSS = ±0.00 = + 37,65 NHN

ÄNDERUNGEN

Index	Datum	Änderung	Bearbeitet	Ges.
1	09.08.2024	Änderung - Nachforderung Zustimmungsantrag	DK	NK
0	19.04.2024	Planerstellung / Abgabe Zustimmungsantrag	ET/DK/CA	NK

INDEX

1

BAUHERR

SBH
Schulbau Hamburg

An der Stadthausbrücke 1 | 20355 Hamburg

PROJEKT

Zu- und Umbau der Grundschule Wesperloh in Hamburg
Erweiterung der Grundschule und Neubau einer KiTa

Wesperloh 19 | 22549 Hamburg

PLANINHALT

ZUSTIMMUNGSANTRAG

Ansicht
Nord, Ost

M 1:100

Plan Nr Nord-Ost_Ansichten20240809_V001

Bl.-Gr. 841 x 594 (A1)

ARCHITEKT

GRUPPE
GME

Gruppe GME Architekten BDA
Kell. Buck, Kohlrausch, Manstaller PartGmbH
Paulsbergstraße 11 · 28832 Achim · T 04202 91 65 0 · F 04202 91 65 10
Teerhof 34 · 28199 Bremen · T 0421 80 93 72 0 · F 0421 80 93 72 20
www.gruppe-gme.de · architekten@gruppe-gme.de